

1º ADITIVO AO CONTRATO DE PRESTAÇÃO DE SERVIÇOS ESPECIALIZADOS DE CONSULTORIA PARA ACREDITAÇÃO E SISTEMA DE GESTÃO DA QUALIDADE

1º ADITIVO AO CONTRATO que entre si celebram de um lado a Gestão Consultoria Ltda., doravante denominado **CONTRATADA**, com sede na Rua Coronel Francisco José Souto, nº 147, Bairro Todos os Santos, Montes Claros, Minas Gerais, CNPJ nº 01.085.086/0001-65, neste ato representada por Cláudio Medeiros Santos, CPF nº 564.430.486-87, Carteira de Identidade nº M 3.807.789 e de outro lado a **Pró Saúde – Associação Beneficente de Assistência Social e Hospitalar** com sede em São Paulo / SP, Rua Guaicurus, 563, Bairro Lapa, CNPJ nº 24.232.886-0020/20, Inscrição Estadual Isenta, Inscrição Municipal nº 1613, administradora do Hospital de Urgência da Região Sudoeste, com sede em Santa Helena de Goiás/GO, Avenida Uirapuru, S/N, Bairro Parque Isaura, CEP 75920-000, CNPJ nº 24.232.886/0094-66, neste ato representada por seu procurador, Ronaldo Pasquarelli, CPF nº 072.564.988-70, Identidade nº 15.888.915 |SSP/SP, doravante denominada **CONTRATANTE**.

As partes ajustam entre si o presente **ADITIVO AO CONTRATO**, mediante as seguintes cláusulas e condições:

CLÁUSULA PRIMEIRA – DO OBJETO

- 1.1- Constitui objeto deste **TERMO ADITIVO** a renovação do **Contrato de Prestação de Serviços Especializados de Consultoria para Acreditação** firmado pelas partes em 03 de outubro de 2011.

CLÁUSULA SEGUNDA – DO VALOR, FORMA DE PAGAMENTO, MULTA E REAJUSTE

- 2.1- No valor estabelecido no item 4.1, da CLÁUSULA QUARTA, do Contrato de Prestação de Serviços ora aditado, será acrescido o valor de R\$ 1.691,42 (um mil seiscentos e noventa e um reais e quarenta e dois centavos) ficando estabelecido o valor mensal de R\$ 29.641,42 (vinte e nove mil, seiscentos e quarenta e um reais e quarenta e dois centavos), referente à reajuste anual com base na tabela INPC. Conforme cláusula aditada o valor estabelecido inclui todos os impostos, taxas e encargos incidentes, permanecendo a data de vencimento todo 5º (quinto) dia de cada mês, a contar do mês subsequente a data de assinatura deste aditivo. Após o 12º mês da assinatura do presente aditivo haverá renegociação dos valores.

CLÁUSULA TERCEIRA – DA RENOVAÇÃO

- 3.1- O prazo de vigência estabelecido no item 2.1, da CLÁUSULA SEGUNDA, do Contrato de Prestação de Serviços, ora aditado, fica renovado na integralidade de suas cláusulas, pelo período de 12 (doze) meses a contar de 03 de outubro de 2012 podendo ser prorrogado, se houver interesse entre as partes, através de termos aditivos, conforme legislação em vigor.



CLÁUSULA QUARTA – DA RATIFICAÇÃO

4.1- As demais cláusulas e condições do CONTRATO aditando, que não foram alteradas ou substituídas pelos termos deste ADITIVO, permanecem em vigor para todos os efeitos.

E por assim estarem, juntas e contratadas, assinam as partes o presente TERMO ADITIVO em 03 (três) vias de igual teor e forma para um só efeito, na presença de 02 (duas) testemunhas, que também o assinam.

Santa Helena de Goiás, 03 de outubro de 2012.

Andre Luiz
3º OFÍCIO

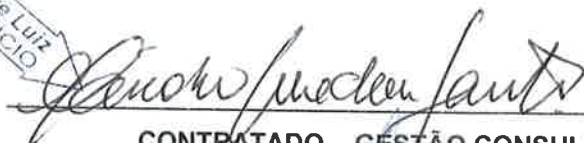

CONTRATADO – GESTÃO CONSULTORIA LTDA
CLÁUDIO MEDEIROS SANTOS



CONTRATANTE – PRÓ SAÚDE A.B.A.S.H

RONALDO PASQUARELLI – PROCURADOR

TESTEMUNHAS

Nome: _____
CPF Nº: _____

Nome: _____
CPF Nº: _____

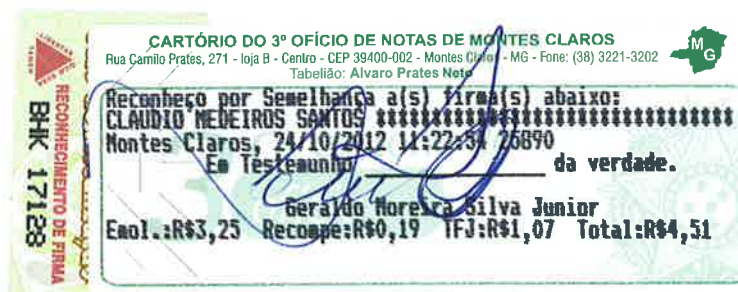

1º ADITIVO AO CONTRATO DE PRESTAÇÃO DE SERVIÇOS ESPECIALIZADOS DE CONSULTORIA PARA ACREDITAÇÃO E SISTEMA DE GESTÃO DA QUALIDADE

ANEXO I

Tabela de Cálculo de juros com base no INPC:

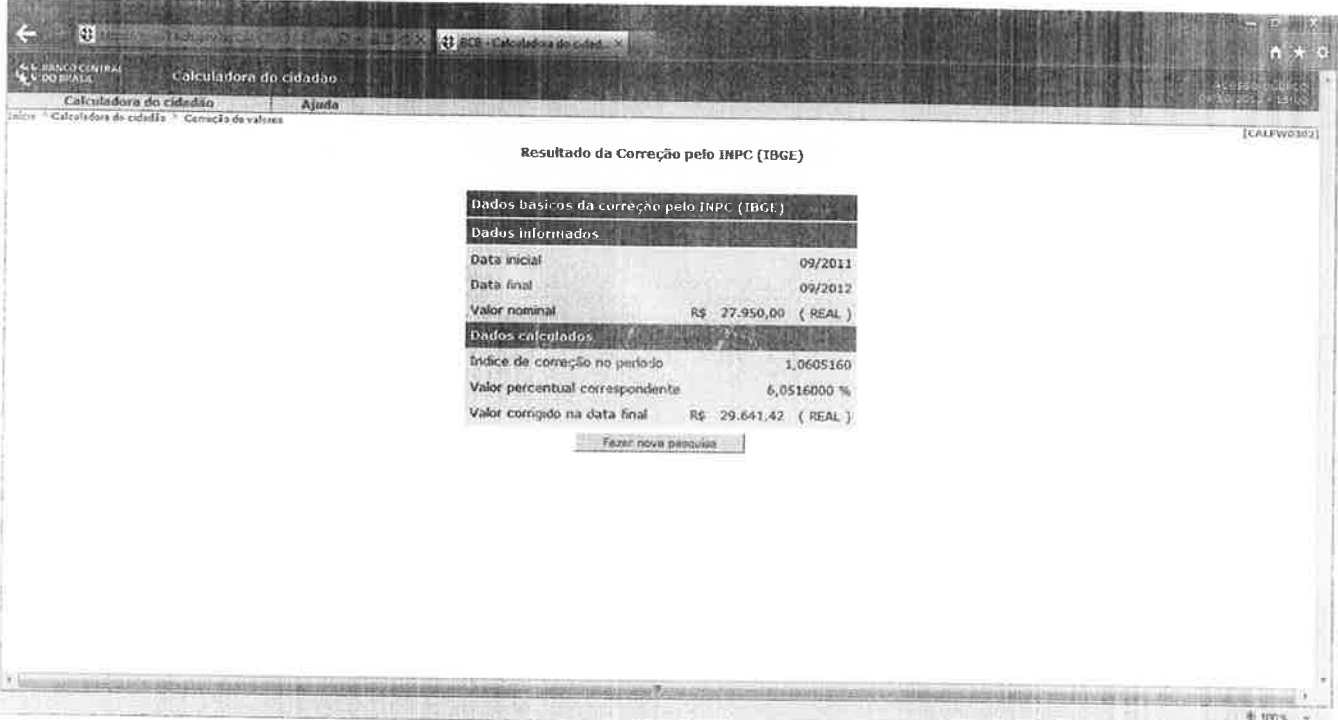

The screenshot displays the 'Calculadora do cidadão' interface from the Banco Central do Brasil. The main content area shows the 'Resultado da Correção pelo INPC (IBGE)' with the following data:

| Dados básicos da correção pelo INPC (IBGE) | |
|--|------------------------|
| Dados informados | |
| Data inicial | 09/2011 |
| Data final | 09/2012 |
| Valor nominal | R\$ 27.950,00 (REAL) |
| Dados calculados | |
| Índice de correção no período | 1,0605160 |
| Valor percentual correspondente | 6,0516000 % |
| Valor corrigido na data final | R\$ 29.641,42 (REAL) |

Below the table, there is a button labeled 'Fazer nova pesquisa'.

Disponível em:

<https://www3.bcb.gov.br/CALCIDADA0/publico/corrigerPorIndice.do?method=corrigerPorIndice>

Acessado dia 09.10.12

